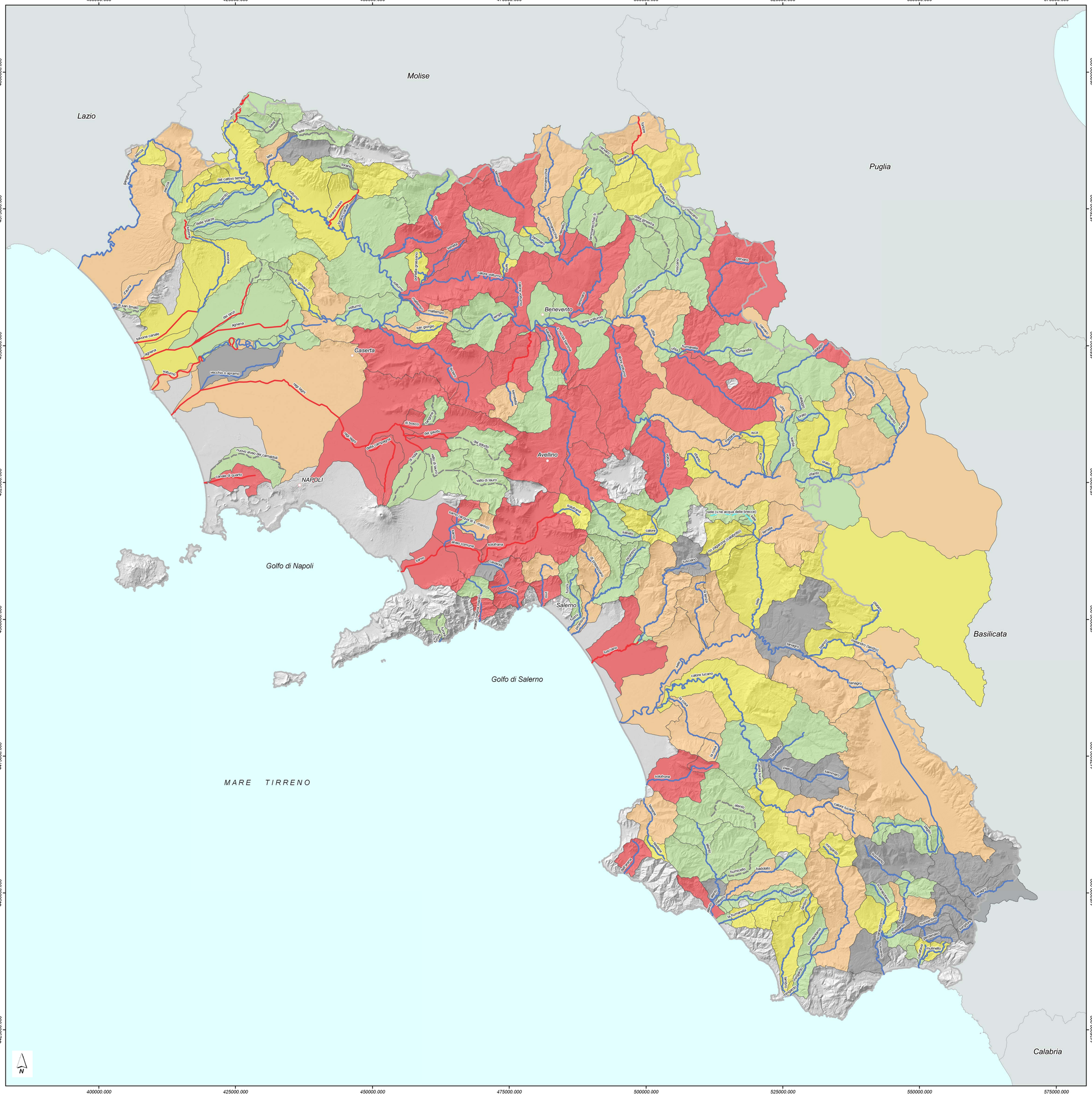

LEGENDA

CORPI IDRICI SUPERFICIALI

Impatti

- Assente
- Basso
- Medio
- Elevato
- Molto elevato

Corsi d'acqua (Stato chimico 2015-2017)

- N.D.
- N.D.: Effimero/Episodico
- Buono
- Non buono
- In avvio di monitoraggio 2019

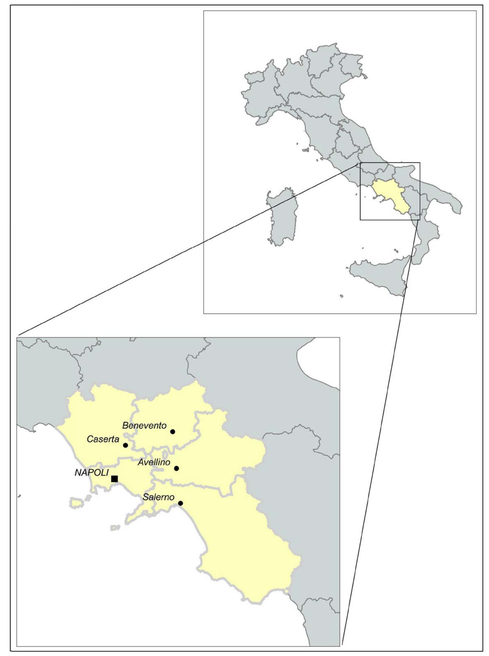

REGIONE CAMPANIA

Direzione Generale per la Difesa del Suolo e l'Ecosistema
DG 50 06 00

UOD 50 06 08 Tutela delle acque – Contratti di fiume

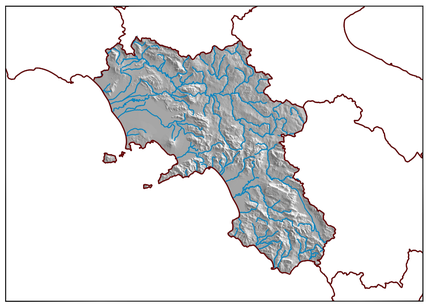

PIANO DI TUTELA DELLE ACQUE

art. 121 del D.Lgs 152/2006
(Aggiornamento 2019)

Convenzione Regione Campania - Sogesid S.p.A. (Rep. n. 13360 del 26/03/2009) / P.O. del 27/05/2017

SOGESID SPA
INGEGNERIA TERRITORIO AMBIENTE

Direttore Tecnico
Ing. Carlo Messina

Project Manager
Dott.ssa Daria Rizzo

Gruppo di lavoro
Dott. Ferdinando D'Argenio
Ing. Giovanni D'Errico
Geol. Antonio Gallo
Arch. Giovanni Palmiero
Arch. Vincenzo Puca
Ing. Clementina Vellecco

DIREZIONE GENERALE PER LA DIFESA DEL SUOLO E L'ECOSISTEMA 50.06.00

Direttore
Geol. Michele Palmieri

Gruppo di Lavoro
Geol. Gerardo Lombardi
(Nota prot. n. 0456055 del 3 luglio 2017)
Geol. Federico Baistrocchi

Titolo Elaborato	Codice Elaborato	Rev.	Data: Agosto 2020
Corpi idrici superficiali interni: Analisi degli impatti - Stato chimico 2015-2017	PTA_TAV_17/C	2	Scala 1: 250.000
	Tipo elaborato: Tavola		